



atreve-te a dar um **salto em frente**

Liberte-se de vez para o que realmente interessa - o sucesso do seu negócio.

Os nossos serviços vão auxiliar a sua empresa a definir qual a melhor estratégia para atingir o sucesso e proporcionar-lhes soluções com qualidade, profissionalismo, criatividade, inovação, tentando obter sempre a satisfação e um rápido retorno do investimento.

Para nós cada caso é um caso, por isso, apesar das bases que sustentam as suas soluções de software serem bastantes coerentes com a realidade dos ramos de actividade a que se propõem gerir, nunca deixamos de estarmos atentos à realidade específica de cada empresa e às necessidades de maior personalização que possam manifestar, com o seu núcleo de análise e integração a assumir um papel fundamental.

Aceite a nossa sugestão: atreve-se a dar um salto em frente com as nossas soluções.

Soluções em Software

one
SOFTWARE SOLUTIONS

ONE Medical

Solução para Clínicas Médicas

Suporte a impressão de Receituários e Requisições em Formulário Oficial

REGIÃO AUTÓNOMA DOS AÇORES
Serviço Regional de Saúde - Serviço
DIRECÇÃO REGIONAL DA SAÚDE

EXAMES COMPLEMENTARES - TRATAMENTOS
CONSULTAS E INTERNAIMENTO

REQUISICÃO

NOME: OSCAR CAMPOS NETO
IDADE: 38 ANOS
PROFISSÃO: ENQ. INFORMÁTICO
SEXO: M
ASSINALAR EM UMA QUADRICULA
EXAMES COMPLEMENTARES:
CONSULTA:
INTERNAIMENTO:
TRATAMENTO:
OUTROS:
ENTIDADE PRESTADORA: CARIMBO

NATUREZA DAS PRESTAÇÕES

ENTIDADE EMISSORA DO LITRE
NOME DO MEDICAMENTO

MORADA: Rua 2 de maio, N 123

CENTRO MÉDICO DEMONSTRAÇÃO

TAXA MODERADORA: SIEMTO NÃO SIEMTO

FACTURAÇÃO: SIM NÃO

NOMENCLATURA

EXAME COMPLEMENTAR 1

EXAME COMPLEMENTAR 2

EXAME COMPLEMENTAR 3

Receita Médica Nº

Local de prescrição: CENTRO MÉDICO DEMONSTRAÇÃO, Rua 2 de maio, N 123

REGIÃO AUTÓNOMA DOS AÇORES
Serviço Regional de Saúde
DIRECÇÃO REGIONAL DA SAÚDE

UTENTE

Nome: OSCAR CAMPOS NETO
Telefone:
Entidade Responsável: SNS
N.º de Beneficiário: 123456789

MÉDICO

Dr. Dr.ª Paula Neto
Clínica Geral
Cédula nº: 123

Medicamento

Medicamento	Quantidade	Unidade
FRASCO DE 100 ML 1 COLHER POR DIA	1	UM
FRASCO DE 100 ML 1 COLHER POR DIA	1	UM

CENTRO MÉDICO DEMONSTRAÇÃO
Rua Nossa Senhora da Conceição, 91 - 9.º andar - 9800-002 - Horta Grande
Tel: 298202020 - Fax: 298202020 - Email: crm@one-medical.com
N.º de Contacto: 212622859

DECLARAÇÃO MÉDICA

Declaro para os devidos efeitos que Oscar Neto tem uma provável hiperplasia benigna da próstata - em estudo - que terá condicionado o seu primeiro episódio de retenção urinária aguda.

Foi hoje medicado com um alfa-bloqueante e tem indicação para retirar sonda vesical dentro de uma semana no posto de saúde da sua área de residência. Caso se verifique novo episódio de retenção deve ser realigado com sítalic. Ch 10 até ser realigado por pelo seu médico urologista.

Ponta Delgada, 11-03-2009

O Médico

O ONE Medical é um software que trata com praticidade todas as exigências de gestão de uma clínica ou consultório médico.

Desenvolvido sob uma forma flexível, o software está pronto para atender as principais exigências de gestão de um único médico ou de consultório com diversos profissionais.

Divido em 2 módulos, o ONE Medical apresenta as seguintes características principais:

Módulo Clínico

Módulo orientado para ser utilizado pelos médicos e apresenta as seguintes características principais:

Área de Trabalho "amigável"

A área de trabalho foi desenhada para uma utilização simples e descomplicada. A pesquisa dos pacientes e o acesso às demais informações são feita de forma intuitiva e rápida.

Ficha Clínica configurável

Cada médico poderá definir quais as informações que devem estar presentes na ficha clínica dos seus pacientes

Dados Pessoais e Ficha Clínica do Paciente

Para além de um grande conjunto de informações presente na ficha de dados pessoais, o software permite a obtenção da foto através de uma webcam ou outro dispositivo similar.

Através da ficha clínica, pode-se ter acesso a todas as informações clínicas do paciente: Consultas, Receitas, Prescrições Médicas, Procedimentos e muito mais.

Receitas de medicamentos e Ordens médicas

Para além de suportar a impressão do receituário e ordens médicas no papel oficial, todas as prescrições ficam registadas num histórico de fácil consulta.

Modelos pré-definidos

Similar a lista de medicamentos, o software permite cada médico manter uma lista de modelos pré-definidos para facilitar o registo das notas clínicas e relatórios de exames.

ONE Medical

Solução para Clínicas Médicas

Área de Trabalho desenhada para uma utilização simples e eficiente

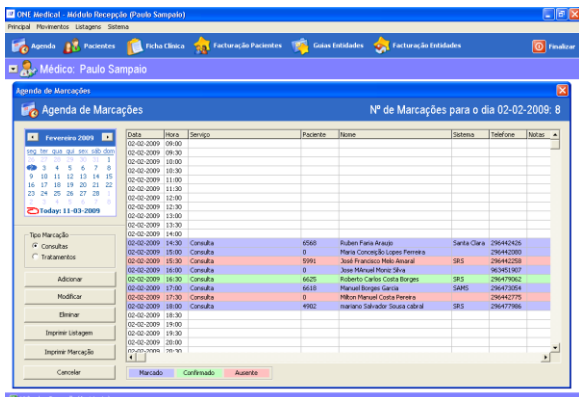
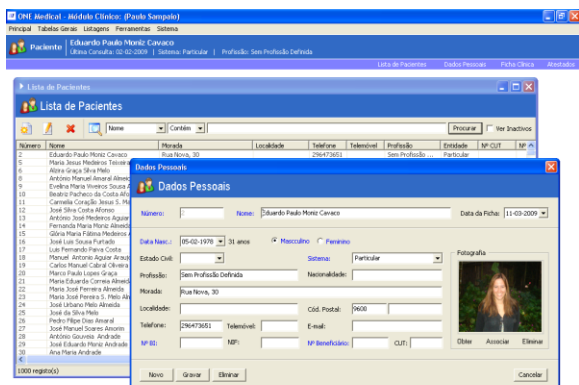

Emissão de atestados e declarações

A emissão de atestados e declarações aos pacientes é automatizada, sendo os modelos configuráveis.

Agenda de marcações com bloqueio de períodos e retornos

Cada médico poderá em qualquer momento consultar o estado da sua agenda e ainda bloquear períodos ou agendar retornos.

Módulo Recepção

Módulo orientado para ser utilizado pelas recepcionistas do consultório e apresenta as seguintes características principais:

Área de Trabalho "amigável"

A área de trabalho foi desenhada para uma utilização simples e descomplicada. A escolha dos médicos e o acesso às demais informações é feita de forma intuitiva e rápida

Agenda de Marcações

As assistentes podem facilmente gerir a agenda de cada médico sem restrições temporais. Existe também a possibilidade de consultar as indicações próprias de cada serviço no momento da marcação.

Criação de Pacientes

Possibilidade da própria assistente criar facilmente a ficha com os dados pessoais do paciente.

Facturação

Permite a emissão de documentos financeiros com valor fiscal ou não para os pacientes e entidades relacionadas.

Impressão de Atestados, Requisições e Receituários

Permite a impressão de atestados em impressos próprios e requisições e receituários nos impressos oficiais.

Para além das funcionalidades acima descritas, outras de carácter mais específico e particular podem ser facilmente implementadas no software sem grandes custos e investimentos. Para mais informações sobre o software ou mesmo o agendamento de uma demonstração, não hesite em contactar-nos.

